

BAC
RÉVÈLE TON POTENTIEL

DIPLÔME D'ÉTAT
RNCP
Niveau 4

BAC +2
ÉTUDIER & ÊTRE PAYÉ

DIPLÔME D'ÉTAT
RNCP
Niveau 5

BAC +3
BOOSTEZ VOS COMPÉTENCES

RNCP
Niveau 6

BAC +5
TREMPIN VERS LE CDI

RNCP
Niveau 7

RÉVÈLE
TON
POTENTIEL



100%

FINANÇABLE*
HORS PARCOURSUP
ALTERNANCE

*Les actions de formation par apprentissage sont 100 % finançables dans la mesure où ces dernières font l'objet d'une demande de prise en charge auprès de l'OPCO compétent, étant précisé qu'EBM ne sollicite aucun reste à charge auprès des entreprises employeurs, exception faite de la participation financière obligatoire



EBM business school



@ebmbusinessschool



<https://ebmbusinessschool.com/>

HORS
PARCOURSUP

0
FRAIS DE DOSSIER

SANS
ENGAGEMENT

0
CONTRAINTE

QUI SOMMES-NOUS ?

EBM est un CFA qui a pour mission de démocratiser l'accès aux études supérieures en proposant des formations de qualité en adéquation avec les besoins du marché du travail.

Les points forts de notre école :

- Une école 100% alternance et finançable : du Bac au Bac+5, en contrat d'apprentissage
- Une équipe de proximité sur un campus à taille humaine
- De nombreuses entreprises qui nous font confiance et de multiples opportunités en alternance

Un accompagnement pour développer votre l'employabilité :

Ateliers CV, simulation d'entretien de recrutement et recherche d'entreprise seront au rdv pour vous aider à trouver votre alternance. EBM c'est avant tout un état d'esprit avec un ADN qui s'est construit autour de valeurs fortes : **BIENVEILLANCE, PROXIMITE et ENTRAIDE.**

C'est ensemble que nous réussissons et nous mettons tous les moyens pour y arriver.

Venez intégrer un campus à taille humaine et développez vos compétences dans un environnement qui saura valoriser votre différence, vos forces et votre personnalité !



POURQUOI CHOISIR EBM BUSINESS SCHOOL ?



Ecole de **proximité** où l'**accompagnement** est au coeur de nos préoccupations.



Toutes nos formations préparent à des diplômes et titres **validés par l'état.**



Avec EBM, Vous développez une **expertise métier**, véritable valeur ajoutée pour **développer votre employabilité.**

FAIRE LE CHOIX DE L'ALTERNANCE C'EST :



Une formation **finançable* & rémunérée**



Une expérience professionnelle & un levier vers l'emploi



Un CV étoffé grâce à une expérience professionnelle solide dans votre domaine



Nos formations sont accessibles à certaines catégories de personnes en situation de handicap.

NOS FORMATIONS

ÉLARGISSEZ VOS COMPÉTENCES



MARKETING



COMMUNICATION



COMMERCE



COMPTABILITÉ



RESSOURCES HUMAINES

BAC À BAC +2

BTS

Durée : **2 ans**

Rythme : **2 jours formation / 3 jours entreprise**

Niveau : **Bac +2**

Condition d'admission : **Bac ou équivalent**



CG
(COMPTABILITÉ & GESTION)



MCO
(MANAGEMENT COMMERCIAL OPÉRATIONNEL)



NDRC
(NÉGOCIATION & DIGITALISATION DE LA RELATION CLIENT)



COMMUNICATION



GPME
(GESTION DE LA PME)

TP

Durée : **1 an**

Rythme : **1 jour formation / 4 jours entreprise**

Niveau : **Bac +2**

Condition d'admission : **Brevet ou équivalent**



MANAGER DES UNITÉS MARCHANDES



RESPONSABLE PETITE & MOYENNE STRUCTURE



NÉGOCIATEUR TECHNICO COMMERCIAL



CONSEILLER DE VENTE



RESPONSABLE D'ÉTABLISSEMENT MARCHAND

BAC +3

Durée : **1 an**

Rythme : **1 jour formation / 4 jours entreprise**

Niveau : **Bac +3**

Condition d'admission : **Bac+2 ou équivalent**



REDA
(RESPONSABLE DU DÉVELOPPEMENT COMMERCIAL)

BAC +5

Durée : **2 ans**

Rythme : **1 jour formation / 4 jours entreprise**

Niveau : **Bac +5**

Condition d'admission : **Bac+3 ou équivalent**



MANAGER DU DÉVELOPPEMENT COMMERCIAL



EBM business school



@ebmbusinessschool



<https://ebmbusinessschool.com/>

FORMATION PAR CAMPUS *

	PARIS 92	ARCUEIL	LILLE	LYON	NICE	MARSEILLE	MONTPELLIER	TOULOUSE	BORDEAUX	TOURS	ROUEN
BTS MCO	✓	✓	✓	✓	✓	✓	✓	✓	✓	✓	✓
BTS NDRC	✓		✓	✓		✓	✓	✓	✓	✓	✓
BTS GPME	✓			✓		✓	✓				
BTS COM	✓										
BTS CG	✓										
TP CV	✓	✓	✓	✓		✓			✓		✓
TP RPMS	✓	✓							✓		
TP MUM	✓		✓	✓		✓				✓	
TP NTC	✓			✓		✓					
TP REM	✓		✓		✓	✓			✓	✓	
B3 REDA	✓			✓							
MDEC	✓					✓	✓			✓	
MDC	✓		✓								

*Cette information est éditée au 10/12/2025, contactez votre campus pour avoir une info actualisée



EBM business school



@ebmbusinessschool



<https://ebmbusinessschool.com/>

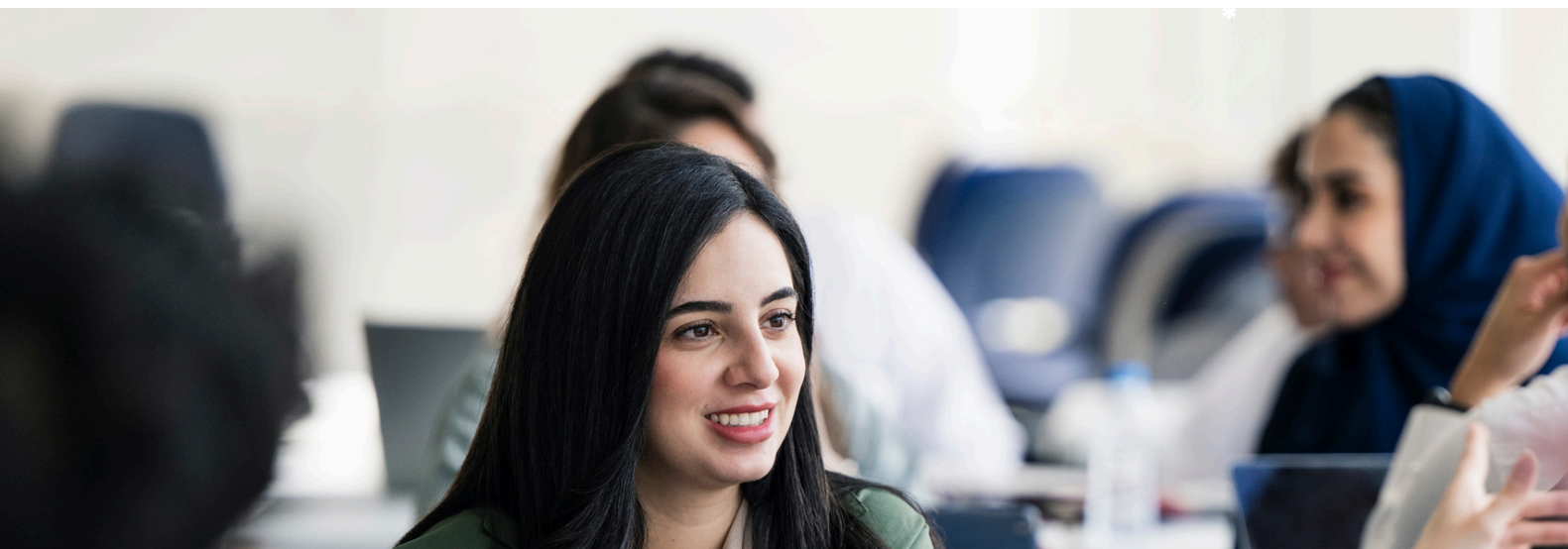

NOS CAMPUS

PARIS

1, promenade de la bonnette
92230 GENNEVILLIERS
Mail : pedagogie@propulsup.com
Tel : +33 1 79 72 37 33

BORDEAUX

250 avenue Émile Counord
33000 Bordeaux , étage 3
Mail : ebm-bordeaux@propulsup.com
Tel : +33 5 40 25 85 03

LILLE

40 avenue de la Marne
59290 WASQUEHAL
Mail : ebm-lille@propulsup.com
Tel : +33 3 76 04 20 80

LYON

42 rue Simone Veil
69200 VENISSIEUX
Mail : ebm-lyon@propulsup.com
Tel : +33 4 51 55 23 32

TOURS

32 Avenue Marcel Dassault
37200 TOURS
Mail : ebm-tours@propulsup.com
Tel : +33 1 59 06 84 51

MARSEILLE

27 Boulevard Charles Nedelec
13001 MARSEILLE
Mail : ebm-marseille@propulsup.com
Tel : +33 4 88 92 84 76



MONTPELLIER

22 rue Frédéric Peyson
34000 MONTPELLIER
Mail : ebm-montpellier@propulsup.com
Tel : +33 4 30 29 88 48

NICE

Quartier ARENAS 143 Bd René Cassin
06200 NICE
Mail : ebm-nice@propulsup.com
Tel : +33 4 89 41 98 59

TOULOUSE

2 rue des satellites
31520 ramonville
Mail : ebm-toulouse@propulsup.com
Tel : +33 5 32 78 83 49

ARCUEIL

113 Avenue Astrid Briand
94110 ARCUEIL
Mail : ebm-paris2@propulsup.com
Tel : +33 1 79 72 37 33

ROUEN

24 rue pavée 76100 Rouen
Mail : ebm-rouen@propulsup.com
+33 2 79 65 48 66

